



Centre d'Etude de Recherche et de Coop ration Internationale

C E R C I

EĞİTİM, ARAŞTIRMA ve ULUSLARARASI
İŞBİRLİĞİ MERKEZİ

TÜRKİYE DEVRİMCİ İŞÇİ SENDİKALARI KONFEDERASYONU
DISK'e BAĞLI SENDİKALAR YÖNETİCİ KADROLARI İÇİN
EĞİTİM SEMİNERİ

X X X

DÜNYA SENDİKALAR FEDERASYONU

ve

C.G.T. EĞİTİM, ARAŞTIRMA VE ULUSLARARASI
İŞBİRLİĞİ MERKEZİNCE ORTAKLAŞA;

X X X

C.G.T. " BENOİT FRACHON " EĞİTİM MERKEZİNDE
DÜZENLENMİŞTİR.

MANOİR DE COURCELLE, RUE F. LEGER

91190 COURCELLE PAR GIF/YVETTE

C. G. T. 'NİN "BENOIT FRACHON"
EĞİTİM MERKEZİNE HOŞGELDİNİZ

Değerli Yoldaşlar,

Sizi C.G.T.'nin "Benoit FRACHON" eğitim merkezinde görmekten sevinç duyuyor, ve hoş geldiniz diyoruz.

C.G.T. 4 AGUSTOS 1975 'te 82 yasinda ölen Başkanımız Benoit FRACHON 'un anısına eğitim merkezine onun adini verdi.

Benoit FRACHON Fransız ve uluslararası işçi hareketinin en büyük simalarından biri ve C.G.T. 'nin büyük başkanları arasında, Fransa'da sınıf ve kitle sendikacılığının gelişmesinde önemli etkileri olan kişidir. O C.G.T. 'nin gidişatını yönlendiren ve onu büyük bir birlikçi ve bağımsız sınıf ve kitle sendikası olmasına çalışanların başında yer aldı. O'nun etkisindedir ki C.G.T. sınıf işbirliği fikirlerinden ve dar sektöristlerden kendini sıyırmıştır.

Iste Değişik felsefi ve politik görüşlerden kişiler beraber ve kardeşçe bu temeller üzerinde savaşıyorlar.

Birliğin hayati gerekliliğine derinden inanan Benoit FRACHON bunun kararlı ve önde gelen ustalarındandır.

Benoit FRACHON işçi sınıfına güveniyordu ve ona gidişatından ve kurtarıcı görevinden bahsediyordu.

O Büyük yankılar yaratan zaferler döneminde olduğu gibi en zor savaşımaların örgütçülerindendi.

Fransız İşçi sınıfının militanı Benoit FRACHON inançlı bir enternasyonalist ve iki dünya savaşı arası dönemin uluslararası sendikal hareketin en önde gelen yöneticilerindendi.

Dünya Sendikalar Federasyonu'nun kurucularından olup bunun Başkan Yardımcılığını yapmıştır. Tüm hayatı boyunca işçilerin uluslararası dayanışması için mücadele etti.

Benoit FRACHON aramızdan ayrıldı ama onun hayatı, kavgası, işçi sınıfına sarsılmaz güveni ve bağlılığı, O'nun tüm hayatını adadığı insanın gençliği ve sosyalizm kavgasında O'nun yerini alan yeni nesilleri esinlendiriyor.



19 M A Y I S K A R Ş I L A M A

14.30 : KATILANLARIN KARŞILANMASI
ODALARIN DAĞITIMI

16.30 MERKEZİN GEZİLMESİ

18.00 KATILANLARIN VE İDARENİN ORTAK TOPLANTISI

- İDARENİN VE KATILANLARIN TANITILMASI

- C.E.R.C.İ.'NİN TANITILMASI

- MERKEZDE ORTAK YAŞANTI ÜZERİNE TAVSİYELER

- SORULARIN CEVAPLANDIRILMASI

TÜRKİYE SOSYAL TUSAİ KARŞILAMA VAKFI

20 M A Y I S P A Z A R T E S İ

SEMİNERE KATILANLARIN YERLEŞTİRİLMESİ

PEDAGOJİK TAVSİYELER : PROGRAMIN, PEDAGOJİK YÖNTEMLERİN
TANITILMASI

RESMİ AÇILIŞ : D.S.F. ve C.G.T. TEMSİLCİLERİNİN
HOŞGELDİNİZ KONUŞMALARI

1. K O N U : FRANSA'DA DURUM ve C.G.T.'NİN EYLEMİ
Claude JOURDAIN C.E.R.C.İ. MÜDÜRÜ

T A R T I Ş M A

2. K O N U : D.S.F. DÜNYA İŞÇİ SINIFININ HİZMETİNDE
40 SAVAŞIM YILI
GURUP HALİNDE İNCELEME

T A R T I Ş M A

TÜRKİYE SOSYAL TARİH VE İNCELEME VAKFI

21 M A Y I S S A L I

1.nci K O N U :

- EMPERYALİST, KAPİTALİST SİSTEMİN BUNALIMI
- BUNALIMIN DEĞİŞİK EVRELERİ
- BUNALIMIN DERİNLEŞMESİ
- YAPISAL BUNALIM
- BUNALIM DERİN ve UZUN SÜRELİDİR

2.nci K O N U :

- ULUSLARARASI DAYANIŞMA

KÜLTÜREL PROGRAM :

- T Ü R K İ Y E
- RESİM SERGİSİ
- SLAYT GÖSTERİSİ (DİA PRORAMA)
- AÇIKLAMALAR

22 M A Y I S Ç A R Ş A M B A

1 2 3 4 5 6 7 8 9 10 11 12

1.nci K O N U :

- ULUSLARARASI SENDİKACILIK
- DÜNYA SENDİKALAR FEDERASYONU
- ULUSLARARASI HÜR İŞÇİ SENDİKALARI
KONFEDERASYONU
- DÜNYA İŞ KONFEDERASYONU
- ULUSLARARASI SENDİKAL HAREKETİN BÖLÜNMÜŞ-
LÜĞÜ, BİRLİK EĞİLİMLERİ
- D.S.F.'NİN BİRLİK İÇİN EYLEMİ

2.nci K O N U :

- AVRUPA SENDİKACILIĞI
- BAŞLICA AVRUPA ÜLKELERİNİN ÇEŞİTLİ SENDİ-
KAL ÖRGÜTLENMELERİ ve BUNLARIN EĞİLİMLERİ
- AVRUPA SENDİKALAR KONFEDERASYONU :
OLUŞUMU, YÖNELİMİ, EĞİLİMLERİ.

TÜRKİYE SOSYAL TARİHİ VE İKTİSATİ
TÜSTATİSTİK VE İSTATİSTİK VAKFI

23 MAYIS PERŞEMBE

1. nci K O N U :

- AMERİKAN EMPERYALİZMİNİN SALDIRGAN POLİTİKASI
- SİLAHLANMA YARIŞI
- HALKLARA DAYATILAN HAKSIZLIKLAR
- BU ÇERÇEVEDE FRANSA'NIN PLANI
- BAŞKA BİR POLİTİKA MÜMKÜNDÜR

2. nci K O N U :

- SOSYALİST ÜLKELER
 - . Politikaları
 - . Ekonomileri
 - . Sosyal gelişmeleri, İşçi sınıfının ve sendikalarının rolü.

KÜLTÜREL PROGRAM :

LE LUTH PAUL BRODİN TARAFINDAN VIOLON KONSERİ

24 M A Y I S C U M A

1. nci K O N U :

- CAĞIMIZDA İDEOLOJİK SAVAŞIM

2. nci BÖLÜM :

- DİSK'le İLGİLİ SORUNLAR

TÜRKİYE SOSYAL TARİH ARAŞTIRMA VAKFI

25 MAYIS CUMARTESİ

3. ncü B Ö L Ü M :

- DİSK'le İLGİLİ SORUNLAR

DEĞERLENDİRME :

- SEMİNERİN DEĞERLENDİRİLMESİ

- SEMİNERİN RESMİ KAPANIŞI

D O S T L U K Y E M E Ğ İ

TÜRKİYE SOSYAL TARİH ARAŞTIRMA VAKFI

DİSK yönetici kadroları için bilgi tazeleme semineri

PROGRAM TASLAĞI

	5 M A Y I S PAZARTESİ	21 M A Y I S SALI	22 M A Y I S ÇARŞAMBA
8.30	- Yerleşme - Resmi açılış - Fransa'da durum - Politik - Ekonomik - Sosyal C. JOURDAIN tarafından - Tartışma	- Emperyalist-kapitalist sistemin bunalımı - J. MAGNADAS tarafından - Gurup çalışması - T a r t ı ş m a	- Çağımızda uluslararası sendikacılık G. JULİS tarafından - Gurup çalışması - T a r t ı ş m a
12.30			
14.30	- D.S.F. - Dünya işçi sınıfının hizmetinde 40 savaşım yılı - Gurup çalışması - T a r t ı ş m a	- Bunalımın devamı ve işçi sınıfı - Uluslararası dayanışma - J. MAGNADAS tarafından - T a r t ı ş m a	- Avrupa sendikacılığı A. NOGİER tarafından - Gurup çalışması - T a r t ı ş m a
19.00			

TÜRKİYE SOSYAL İKTİSADİ ARAŞTIRMA MERKEZİ

c	23 M A Y I S PERŞEMBE	24 M A Y I S CUMA	25 M A Y I S CUMARTESİ
8.30	- ABD Emperyalizminin saldırgan politikası ve barış için savařım P. HÜGÜENİN tarafından - Gurup alıřması - T a r t ı Ő m a	- İdeolojik savařım J. AQUAVİVA tarafından - Gurup alıřması - T a r t ı Ő m a	- DİSK'e iliřkin sorunlar (D e v a m) - Deęerlendirme ve kapanıř
12.30			
14.30	- Sosyalist ũlkeler - Ekonomik, ve sosyal politikaları, sendikaların roĭü - Gurup alıřması - T a r t ı Ő m a	- DİSK'e iliřkin sorunlar	
19.00			

TÜRKİYE SOSYAL TARİH ARAŐTIRMA KURULU

SİZİ AĞIRLAMAK -

Mutluluğunu beklerken

C.G.T. 1950 Yılında kurduğu ve bütçesinden önemli bir pay ayırdığı eğitim merkezinde güzel günler geçirmenizi diler. Kurulduğundan beri binlerce kadın, erkek militan bu merkezde eğitim gördü. Şimdi sizin sıranız. Sizi kabul etmekten mutluluk duyuyoruz.

C.G.T. " Benoît Frachon "

Eğitim Merkezi

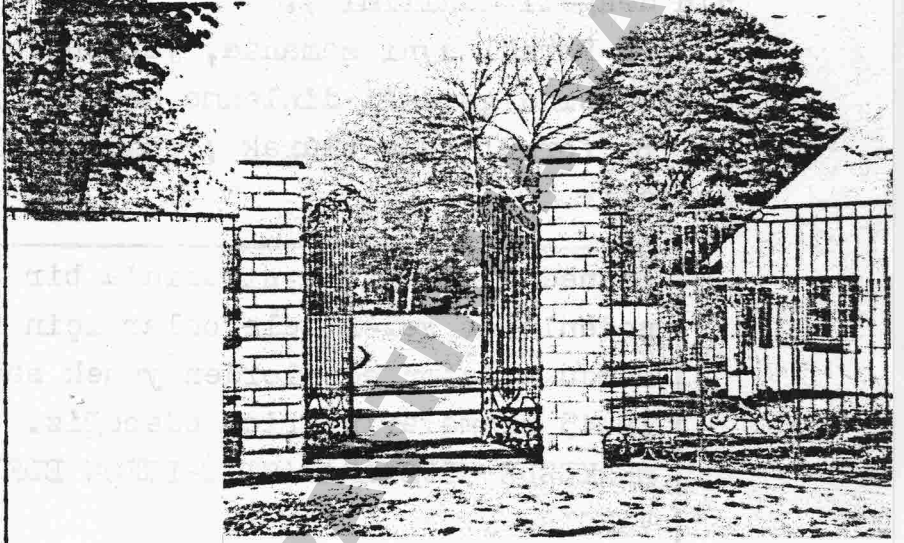

----- " BENOÎT FRACHON " EĞİTİM MERKEZİNDE YAŞAM-----

Eğitim başlarken merkezde yaşam ve çalışma koşullarının tümü hakkında bilgilendirileceksiniz. Ama esası hakkında önceden bilgi sahibi olmanız bize yararlı görünüyor.

Merkez genel olarak aynı anda 5 eğitim gurubunu birden barındırır. Aynı yerde toplanmış olmalarına rağmen her staj kendi özgüllüğünü korur. Ancak genel yaşam ve çalışma koşulları herkes için aynıdır.

" Benoît Frachon " Merkezinde düzenlenen tüm stajlar için C.G.T. yatılı formülünü seçmiştir. Geleneksel anlamında bu " Yatılı " deyimini bir sürü olumsuz görünümle doludur.: Dışarı çıkma yasakları, Watakhaneler, gözcüler vb..,

Doğal olarak eğitim merkezindeki ortak yaşamın bunlarla hiç bir ilgisi yoktur. Bizim merkezimizde yatılı deyimini ; Stajyerlerin geceleri dışarı çıkmadan ve staj süresince evlerine dönmeden merkezde ~~kalktıkları~~ kaldıklarını belirliyor.

Eğitim saatleri dışında gece 22.30'a kadar dışarıda kalmak özgüllüğünüz vardır.

✘ Eğitim merkezinin ;

- Çarşamba 19.00'dan ertesi sabah 7.45'e kadar yada Çarşamba 19.00'dan 24.00'e kadar,
- Bir haftadan fazla süren stajlarda cumartesi 12.30'dan Pazartesi 07.45'e kadar terkedebilirsiniz.

Gördüğünüz gibi, bu hem kesin hem esnek formül düzenli bir yaşam sağlamaktadır. (Belirli saatlerde yemek, yemek ve dinlenme saatlerinin dengeli dağılımı).

Bu Formül aynı zamanda, yorucu ve özellikle sinirleri yoran eğitim çalışmasına gerekli dinlenme koşullarını yaratmaktadır.

Bu formül esas olarak ; eğitim için gerekli kafa sakinliğini sağlamaktadır.

Bu nedenle; eğitim sırasında bir arkadaşı ancak çok ciddi kişisel nedenlerle gelen telefonlar için rahatsız edeceğiz. Diğer her durumda telefon edenlerden yemek saatlerinde : 12.30-13.15/19.00-19.45 aramalarını rica edeceğiz.

MERKEZDE ULUSLARARASI TELEFON EDEBİLECEĞİNİZ TELEFON KABİNİ VARDIR.

Sonuç olarak ; Yatılı formülü sizin de saptayacağınız gibi zamanınızın en kıymetli bölümünü eğitime ayırmanızı sağlayarak - ki örgütünüz de sizi bunun için gönderdi - Verimli bir eğitimi kolaylaştırmaktadır.

----- BİRKAÇ PRATİK BİLGİ -----

Sizden getirmenizi istediklerimiz :

- . İç çamaşırlarınız
- . Havlu ve tuvalet malzemeleriniz

Merkezimiz Paris'in banliyösünde olduğundan dinlenme saatlerinizde daha rahat olmanızı sağlayacak elbiseler, içeride giymek üzere de terlik yada sandalet getirmenizi sağlık veririz.

Merkezimiz bir vadide kurulmuştur ; Bu nedenle sonbahar ve ilkbaharda dahi sıcak tutan elbiseler gereksiz değildir.

Bizim verdiklerimiz :

- . Çarşaf ve yorganlar
- . Masa örtüleri ve peçeteler
- . Dahili ve harici oyun malzemeleri
- . Derslere ve konferanslara ilişkin kitap ve belgeler
- . Ödünç kitap alabileceğiniz kitaplık

Merkezde bulup satın alabilecekleriniz :

- . Defter ve kalem
- . Kitaplar
- . Posta kartı ve pul
- . Mektup kâğıdı ve zarf
- . Çeşitli temizlik malzemesi
- . Sigara ve tütün

Eğitim saatleri :

Tüm stajlar için aynıdır.

- . S a b a h 08.30-12.00
- . Öğleden sonra 14.30-19.00
- . A k ş a m bazı stajlarda eğitim, tartışma vb. için kullanılırlar.
20.15-22.00
- . Haftada en az bir kere, katılmanın isteye bağlı olduğu, kültürel programlar düzenlenir.

TÜRKİYE SOSYAL TARİH ARAŞTIRMA VAKFI

PARİS'ten EĞİTİM MERKEZİNE GELMEK İÇİN :

Paris'te havaalanında C.G.T. CERCİ temsilcileri tarafından karşılanacaksınız, Herhangi bir sorun olduğunda ya 851 80 00 C.G.T. CERCİ'ye telefon edip 9767 veya 9752'yi istemeli, yada 907 50 97 " BENOİT FRACHON " eğitim merkezini aramalısınız.

DİKKAT .. Courcelle'deki eğitim merkezine kendi olanaklarınızla gelecekseniz, Paris'tede " COURCELLE " adlı bir metro durağı olduğunu biliniz.

Oysa bizim COURCELLE'deki " BENOİT FRACHON " eğitim merkezimiz Paris'ten 22 kilometre uzakta VALLEE de CHEVREUSE'dedir.

AŞAĞIDAKİ BELİRLEMELERİ İZLEYİNİZ.. TEŞEKKÜR EDERİZ.

----- T r e n l e , , , , ,

" Chatelet les halles " yada " Denfert Rochereau " RER istasyonuna gidiniz " Ligne de Sceaux " (Saint-Rémy-Les-Chevreuse yönüne aktarma yapınız.)

- . Ligne de Sceaux girişindeki gişelerden COURCELLE durağına bir bilet alınız.
- . Treni beklediğiniz yerdeki ışıklı tablolara bakınız. COURCELLE durağının yanındaki lamba yanınca bininiz. Courcelle-Sur-Yvette durağında ininiz.
- . COURCELLE-SUR-YVETTE'de inince yandaki plana göre davranınız.

" Chatelet-Les-Halles" yada " Denfert " duraklarından itibaren yaklaşık 1 saatte varırsınız.

----- Karayoluyla, , , , , , , , , ,

- . Eğitim Merkezi RN 306 üzerinde GİF-sur-Yvette ve St.Rémy-Les-Chevreure şehirleri arasındadır.
- . Kuzey, Doğu, yada Güney'den geldiğinizde CHRIST de SACLAY üzerinden geliniz.
- . Batı'dan geldiğinizde VERSAILLES üzerinden geliniz.

----- Posta, , , , , , , , , , , ,

Mektup ve paketlerinizi kendi adınıza aşağıdaki adrese yollatınız.

, , , , , ----- TELEFON, , , , , , , , , , ,

Merkezde tüm Fransa'yı arayabileceğiniz telefon kabini vardır.

Merkezin telefonu : 907 50 97