

| Gewerkschaft                                 | Arbeiter         |                  |                  | Angestellte      |                  |                  | Beamte         |                |                | Gesamt           |                  | Insgesamt *<br>männl. u. weibl. | in<br>%       |
|--|------------------|------------------|------------------|------------------|------------------|------------------|----------------|----------------|----------------|------------------|------------------|---------------------------------|---------------|
|  | männlich         | weiblich         | Gesamt           | männlich         | weiblich         | Gesamt           | männlich       | weiblich       | Gesamt         | männlich         | weiblich         |                                 |               |
| IG Bau-Steine-Erden                          | 624.383          | 45.652           | 670.035          | 57.183           | 49.563           | 106.746          | —              | —              | —              | 681.566          | 95.215           | 776.781                         | 6,6           |
| IG Bergbau und Energie                       | 380.276          | 22.681           | 402.957          | 78.556           | 24.909           | 103.465          | 218            | —              | 218            | 459.050          | 47.590           | 506.640                         | 4,3           |
| IG Chemie-Papier-Keramik                     | 551.084          | 177.421          | 728.505          | 99.039           | 49.130           | 148.169          | —              | —              | —              | 650.123          | 226.551          | 876.674                         | 7,4           |
| Gew. der Eisenbahner Deutschlands            | 239.234          | 61.837           | 301.071          | 43.677           | 32.451           | 76.128           | 137.492        | 12.787         | 150.279        | 420.403          | 107.075          | 527.478                         | 4,5           |
| Gew. Erziehung und Wissenschaft*             | —                | —                | —                | 17.556           | 25.671           | 43.227           | 59.843         | 69.879         | 129.722        | 115.328          | 244.524          | 359.852                         | 3,0           |
| Gew. Gartenbau, Land- u. Forstwirtschaft     | 73.941           | 28.857           | 102.798          | 13.931           | 15.635           | 29.566           | 2.530          | 86             | 2.616          | 90.402           | 44.578           | 134.980                         | 1,1           |
| Gew. Handel, Banken u. Versicherungen        | 41.216           | 26.214           | 67.430           | 187.777          | 481.868          | 669.645          | —              | —              | —              | 228.993          | 508.082          | 737.075                         | 6,2           |
| Gew. Holz und Kunststoff                     | 168.487          | 47.983           | 216.470          | 12.127           | 10.875           | 23.002           | —              | —              | —              | 180.614          | 58.858           | 239.472                         | 2,0           |
| Gew. Leder                                   | 17.427           | 19.548           | 36.975           | 2.421            | 2.322            | 4.743            | —              | —              | —              | 19.848           | 21.870           | 41.718                          | 0,4           |
| IG Medien*                                   | 89.280           | 33.819           | 123.099          | 37.025           | 26.910           | 63.935           | —              | —              | —              | 160.825          | 83.949           | 244.774                         | 2,1           |
| IG Metall                                    | 2.478.843        | 527.010          | 3.005.853        | 389.514          | 229.013          | 618.527          | —              | —              | —              | 2.868.357        | 756.023          | 3.624.380                       | 30,7          |
| Gew. Nahrung – Genuss – Gaststätten          | 203.295          | 122.769          | 326.064          | 44.257           | 60.890           | 105.147          | —              | —              | —              | 247.552          | 183.659          | 431.211                         | 3,7           |
| Gew. Öffentl. Dienste, Transport u. Verkehr* | 446.743          | 107.820          | 554.563          | 263.074          | 293.994          | 557.068          | 66.248         | 10.073         | 76.321         | 1.129.585        | 1.008.731        | 2.138.316                       | 18,1          |
| Gew. der Polizei                             | 7.774            | 3.557            | 11.331           | 9.865            | 10.823           | 20.688           | 160.257        | 8.721          | 168.978        | 177.896          | 23.101           | 200.997                         | 1,7           |
| Deutsche Postgewerkschaft                    | 90.670           | 65.626           | 156.296          | 50.887           | 123.371          | 174.258          | 210.701        | 70.714         | 281.415        | 352.258          | 259.711          | 611.969                         | 5,2           |
| Gew. Textil-Bekleidung                       | 105.948          | 196.302          | 302.250          | 21.513           | 24.332           | 45.845           | —              | —              | —              | 127.461          | 220.634          | 348.095                         | 2,9           |
| <b>DGB – Gesamt*</b>                         | <b>5.518.601</b> | <b>1.487.096</b> | <b>7.005.697</b> | <b>1.328.402</b> | <b>1.461.757</b> | <b>2.790.159</b> | <b>637.289</b> | <b>172.260</b> | <b>809.549</b> | <b>7.910.261</b> | <b>3.890.151</b> | <b>11.800.412</b>               | <b>100,0*</b> |
|  | 78,8%            | 21,2%            | 100%             | 47,6%            | 52,4%            | 100%             | 78,7%          | 21,3%          | 100%           | 67,0%            | 33,0%            | 100%                            |               |
|  |                  | 59,4%            |                  |                  | 23,6%            |                  |                | 6,9%           |                |                  |                  |                                 |               |
|  |                  |                  |                  |                  | 89,9%            |                  |                |                |                |                  |                  |                                 |               |

#### Achtung!

\* Die Addition der Zahlen Arbeiter + Angestellte + Beamte ergibt nicht in jedem Fall die Summen „Gesamt“ und „Insgesamt“, da in den Neuen Bundesländern eine Differenzierung noch nicht bei allen Gewerkschaften möglich ist.

# Organisationsschema des Deutschen Gewerkschaftsbundes

Stand 1/1990

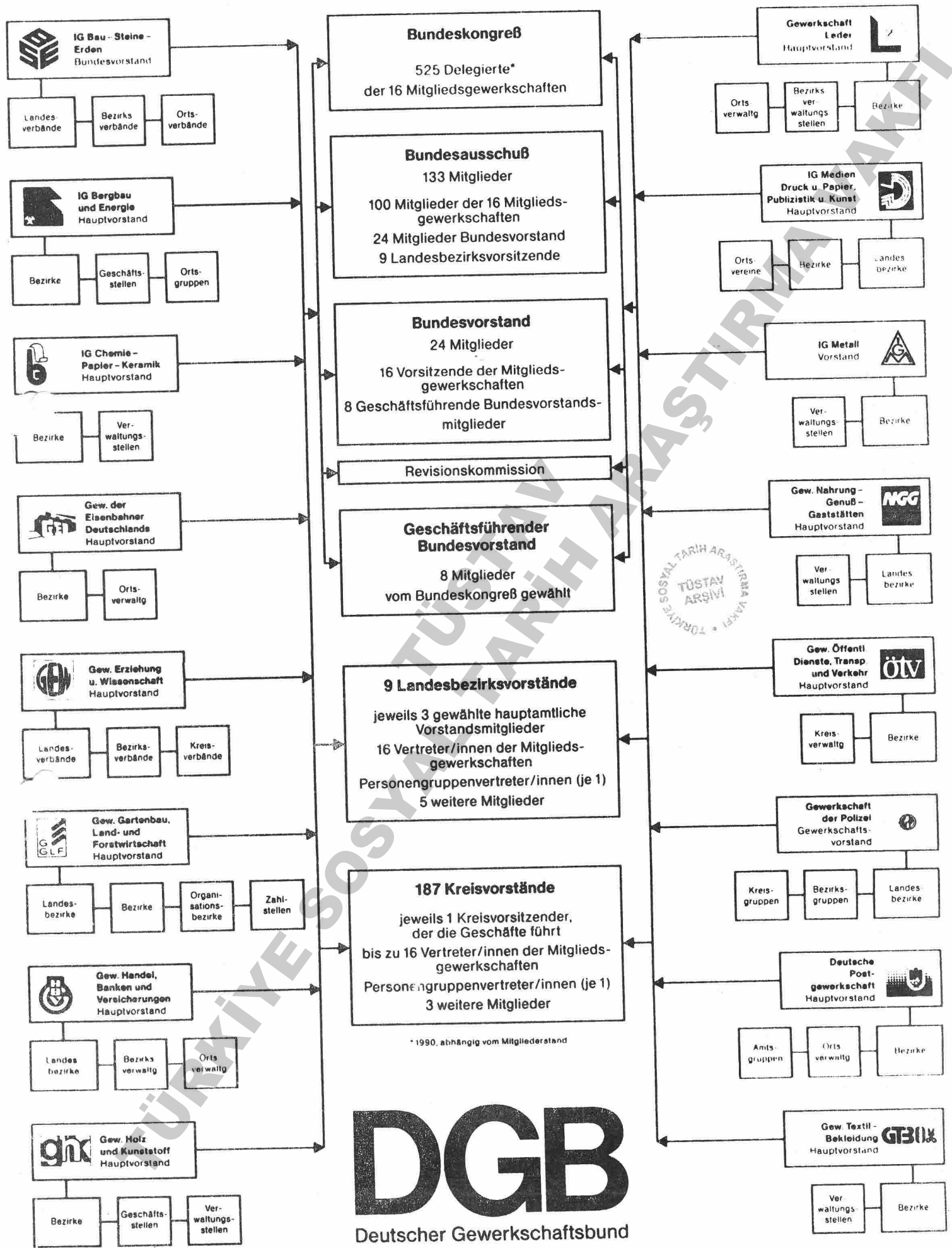

Ausländerbeschäftigung und ausländische Betriebsräte (Stand: 5.12.1991)

| Jahr | Sozialversicherungspfl. Beschäftigte |                        |       | ausl.<br>Betriebsräte | Veränderungen <sup>3)</sup> |                           |
|------|--------------------------------------|------------------------|-------|-----------------------|-----------------------------|---------------------------|
|      | Gesamt <sup>1)</sup>                 | Ausl. AN <sup>2)</sup> | in %  |                       | Beschäftigte<br>Ausl. AN    | ausl. Be-<br>Betriebsräte |
| 1972 | 20.550.000 <sup>4)</sup>             | 2.280.000              | 10,94 | 3.824                 | §                           | + 3824                    |
| 1975 | 20.120.408                           | 2.090.922              | 10,25 | 4.985                 | - 189.078<br>(- 8,3 %)      | + 1161<br>(+ 30,4 %)      |
| 1978 | 19.972.229                           | 1.848.376              | 9,24  | 5.962                 | - 242.546<br>(- 11,6 %)     | + 977<br>(+ 19,6 %)       |
| 1981 | 20.876.562                           | 1.921.969              | 9,03  | 6.556                 | + 73.593<br>(+ 4,0 %)       | + 594<br>(+ 10,0 %)       |
| 1984 | 19.997.110                           | 1.636.727              | 8,18  | 6.315                 | - 285.242<br>(- 14,8, %)    | - 241<br>(- 3,7 %)        |
| 1987 | 21.045.193                           | 1.557.114              | 7,32  | 7.052                 | - 79.613<br>(- 4,9 %)       | + 737<br>(+ 11,7 %)       |
| 1990 | 22.368.078                           | 1.782.243              | 7,84  | 8.381                 | + 225.129<br>(+ 14,5 %)     | + 1329<br>(+ 18,5 %)      |

1) jeweils 1. Vierteljahr

2) jeweils März des Jahres

3) 1972-1980: Abnahme der Beschäftigten ausl. Arbeitnehmer um ca. 498.000 (- 21,8 %)  
Zunahme der ausl. Betriebsräte um 4.557 (+ 120 %)

4) Jahresdurchschnitt (noch keine quartalsmäßige Erfassung)

12. November 1991

Anteil der ausländischen Arbeitnehmer in den Betriebsräten

| Gewerkschaft   | Jahr | Gesamt | Türken | Jugoslawen | Griechen | Spanier | Italiener | Portugiesen | Sonstige |
|--|------|--------|--------|------------|----------|---------|-----------|-------------|----------|
| IG<br>Bau-Steine-<br>Erden                               | 1972 | 772    | 185    | 225        | 18       | 28      | 187       | 11          | 118      |
|  | 1975 | 703    | 189    | 178        | 27       | 13      | 151       | 12          | 133      |
|  | 1978 | 748    | 194    | 190        | 17       | 19      | 164       | 12          | 152      |
|  | 1981 | 794    | 228    | 205        | 30       | 14      | 164       | 10          | 143      |
|  | 1984 | 551    | 161    | 145        | 8        | 1       | 117       | 4           | 115      |
|  | 1987 | 752    | 245    | 207        | 11       | 18      | 154       | 13          | 104      |
|  | 1990 | 1.465  | 469    | 383        | 21       | 17      | 328       | 25          | 222      |
| IG<br>Bergbau und<br>Energie                             | 1972 | 48     | 33     | 3          | 4        | -       | -         | -           | 8        |
|  | 1975 | 95     | 77     | 4          | 2        | -       | -         | -           | 12       |
|  | 1978 | 109    | 86     | 6          | 3        | -       | 4         | -           | 10       |
|  | 1981 | 124    | 94     | 6          | 4        | -       | 2         | -           | 18       |
|  | 1984 | 139    | 103    | 8          | 3        | -       | 2         | -           | 23       |
|  | 1987 | 161    | 122    | -          | -        | -       | -         | -           | 39       |
|  | 1990 | 152    | 109    | 12         | 3        | 1       | 2         | -           | 25       |
| IG<br>Chemie-Papier-<br>Keramik                          | 1972 | 424    | 80     | 13         | 93       | 43      | 137       | 14          | 44       |
|  | 1975 | 658    | 198    | 31         | 117      | 55      | 152       | 23          | 82       |
|  | 1978 | 693    | 253    | 43         | 96       | 31      | 154       | 25          | 91       |
|  | 1981 | 671    | 269    | 50         | 68       | 31      | 156       | 32          | 65       |
|  | 1984 | 747    | 326    | 62         | 54       | 36      | 151       | 24          | 94       |
|  | 1987 | 801    | 350    | 69         | 55       | 34      | 173       | 26          | 94       |
|  | 1990 | 889    | 440    | 62         | 69       | 36      | 151       | 24          | 107      |
| IG<br>Medien   | 1972 | 106    | 10     | 7          | 27       | 20      | 21        | -           | 21       |
|  | 1975 | 170    | 20     | 8          | 40       | 23      | 29        | 4           | 46       |
|  | 1978 | 169    | 36     | 18         | 31       | 14      | 27        | 3           | 40       |
|  | 1981 | 217    | 63     | 15         | 29       | 13      | 39        | 4           | 54       |
|  | 1984 | 211    | 53     | 20         | 28       | 14      | 45        | 5           | 46       |
|  | 1987 | 263    | 84     | 15         | 23       | 15      | 52        | 11          | 63       |
|  | 1990 | 284    | 109    | 24         | 20       | 16      | 46        | 7           | 62       |
| Gewerkschaft<br>Gartenbau,<br>Land- und<br>Forstwirtsch. | 1972 | 34     | -      | -          | -        | -       | -         | -           | 34       |
|  | 1975 | 31     | 17     | 9          | -        | 3       | 1         | -           | 1        |
|  | 1978 | 24     | 15     | 1          | -        | 5       | 2         | 1           | -        |
|  | 1981 | 14     | 5      | 2          | -        | 2       | 1         | 1           | 3        |
|  | 1984 | 17     | 8      | 6          | -        | 1       | 1         | -           | 1        |
|  | 1987 | 18     | 12     | -          | -        | 1       | 2         | -           | 3        |
|  | 1990 | 19     | 17     | -          | -        | 2       | -         | -           | -        |

| Gewerkschaft  | Jahr | Gesamt | Türken | Jugoslawen | Griechen | Spanier | Italiener | Portugies. | Sonstige |
|---------------|------|--------|--------|------------|----------|---------|-----------|------------|----------|
| Gewerkschaft  | 1972 | 128    | 54     | 5          | 15       | 16      | 34        | -          | 4        |
| Holz und      | 1975 | 169    | 80     | 24         | 16       | 14      | 26        | -          | 9        |
| Kunststoff    | 1978 | 223    | 112    | 27         | 21       | 10      | 40        | 12         | 1        |
|               | 1981 | 296    | 110    | 33         | 16       | 17      | 64        | 9          | 47       |
|               | 1984 | 247    | 98     | 43         | 13       | 12      | 45        | 2          | 34       |
|               | 1987 | 210    | 92     | 33         | 9        | 11      | 54        | 3          | 8        |
|               | 1990 | 226    | 87     | 31         | 12       | 9       | 38        | 5          | 44       |
| Gewerkschaft  | 1972 | 50     | -      | -          | -        | -       | -         | -          | 50       |
| Leder         | 1975 | 61     | 17     | 14         | 4        | 7       | 16        | -          | 3        |
|               | 1978 | 98     | 43     | 19         | 5        | 11      | 14        | -          | 6        |
|               | 1981 | 72     | 29     | 16         | 1        | 4       | 18        | -          | 4        |
|               | 1984 | 76     | 29     | 12         | 1        | 5       | 19        | -          | 10       |
|               | 1987 | 74     | 27     | 13         | 1        | 4       | 16        | -          | 13       |
|               | 1990 | 59     | 29     | 12         | -        | 4       | 7         | -          | 7        |
| IG            | 1972 | 1.445  | 277    | 136        | 313      | 143     | 354       | 22         | 200      |
| Metall        | 1975 | 2.090  | 696    | 223        | 361      | 145     | 388       | 41         | 36       |
|               | 1978 | 2.541  | 860    | 298        | 302      | 149     | 516       | 58         | 58       |
|               | 1981 | 2.888  | 1.008  | 332        | 320      | 142     | 604       | 71         | 411      |
|               | 1984 | 2.872  | 951    | 328        | 228      | 125     | 509       | 40         | 691      |
|               | 1987 | 3.223  | 1.154  | 350        | 247      | 150     | 582       | 43         | 697      |
|               | 1990 | 3.423  | 1.478  | 399        | 273      | 149     | 633       | 48         | 443      |
| Gewerkschaft  | 1972 | 270    | -      | -          | -        | -       | -         | -          | 270      |
| Nahrung,      | 1975 | 328    | 38     | 60         | 32       | 41      | 61        | 15         | 36       |
| Genuß,        | 1978 | 460    | 133    | 66         | 36       | 60      | 80        | 23         | 57       |
| Gaststätten   | 1981 | 534    | 164    | 68         | 21       | 30      | 83        | 23         | 145      |
|               | 1984 | 661    | 246    | 65         | 22       | 35      | 85        | 23         | 185      |
|               | 1987 | 688    | 286    | 97         | 20       | 40      | 78        | 19         | 148      |
|               | 1990 | 768    | 316    | 101        | 22       | 41      | 91        | 21         | 176      |
| Gewerkschaft  | 1972 | -      | -      | -          | -        | -       | -         | -          | -        |
| Öffentliche   | 1975 | 57     | 10     | 14         | 5        | -       | 5         | 8          | 15       |
| Dienste,      | 1978 | 129    | 11     | 38         | 4        | 9       | 9         | 4          | 54       |
| Transport und | 1981 | 140    | 12     | 41         | 4        | 10      | 10        | 4          | 59       |
| Verkehr       | 1984 | 94     | 12     | 30         | 3        | 6       | 7         | 2          | 34       |
|               | 1987 | 60     | 13     | 14         | 1        | 2       | 14        | -          | 16       |
|               | 1990 | 210    | 45     | 49         | 4        | 8       | 48        | -          | 56       |
| Gewerkschaft  | 1972 | 547    | 130    | 41         | 113      | 30      | 145       | 19         | 69       |
| Textil-       | 1975 | 623    | 202    | 55         | 81       | 34      | 141       | 34         | 76       |
| Bekleidung    | 1978 | 768    | 294    | 29         | 58       | 31      | 161       | 48         | 147      |
|               | 1981 | 806    | 305    | 34         | 48       | 28      | 170       | 39         | 182      |
|               | 1984 | 700    | 288    | 31         | 46       | 30      | 125       | 27         | 153      |
|               | 1987 | 802    | 364    | 77         | 47       | 27      | 153       | 24         | 110      |
|               | 1990 | 886    | 446    | 78         | 38       | 24      | 148       | 31         | 121      |
| Insgesamt     | 1972 | 3.824  | 769    | 430        | 583      | 280     | 878       | 66         | 818      |
|               | 1975 | 4.985  | 1.589  | 620        | 685      | 335     | 970       | 137        | 649      |
|               | 1978 | 5.962  | 2.042  | 735        | 573      | 339     | 1.171     | 186        | 916      |
|               | 1981 | 6.556  | 2.287  | 802        | 541      | 291     | 1.311     | 193        | 1.131    |
|               | 1984 | 6.315  | 2.275  | 750        | 406      | 265     | 1.106     | 127        | 1.386    |
|               | 1987 | 7.052  | 2.749  | 875        | 414      | 302     | 1.278     | 139        | 1.295    |
|               | 1990 | 8.381  | 3.545  | 1.151      | 462      | 307     | 1.492     | 161        | 1.263    |

Ausländische Wohnbevölkerung

| Jahr     | Insgesamt | Italien | Griechenl. | Spanien | Portugal | Türkei    | Jugoslawien | Marokko | Tunesien | übrige Staaten |
|----------|-----------|---------|------------|---------|----------|-----------|-------------|---------|----------|----------------|
| 30.9.73  | 3.966.200 | 639.000 | 409.000    | 294.000 | 115.000  | 920.000   | 693.000     | 22.300  | 15.800   | 856.900        |
| 30.9.74  | 4.127.400 | 630.000 | 406.000    | 273.000 | 122.000  | 1.028.000 | 708.000     | 24.000  | 17.500   | 918.500        |
| 30.9.75  | 4.089.600 | 601.000 | 391.000    | 247.000 | 119.000  | 1.077.000 | 678.000     | 25.000  | 17.500   | 934.500        |
| 30.9.76  | 3.948.337 | 568.000 | 354.000    | 219.000 | 113.700  | 1.080.000 | 640.000     | 25.671  | 17.583   | 930.646        |
| 30.9.77  | 3.948.278 | 570.800 | 328.500    | 201.400 | 111.000  | 1.118.000 | 630.000     | 26.800  | 17.400   | 944.378        |
| 30.9.78  | 3.981.100 | 572.500 | 305.500    | 188.900 | 109.900  | 1.165.100 | 610.200     | 28.907  | 19.230   | 980.863        |
| 30.9.79  | 4.143.836 | 594.424 | 296.803    | 182.155 | 109.843  | 1.268.307 | 620.649     | 31.933  | 20.718   | 1.019.004      |
| 30.9.80  | 4.453.308 | 617.895 | 297.518    | 179.952 | 112.270  | 1.462.442 | 631.842     | 35.854  | 22.622   | 1.092.913      |
| 30.9.81  | 4.629.779 | 624.505 | 299.303    | 176.955 | 109.417  | 1.546.311 | 637.313     | 39.375  | 24.128   | 1.172.472      |
| 30.9.82  | 4.666.917 | 601.621 | 300.824    | 173.526 | 106.005  | 1.580.671 | 631.692     | 42.590  | 25.189   | 1.204.799      |
| 30.9.83  | 4.534.863 | 564.960 | 292.349    | 165.998 | 99.529   | 1.552.328 | 612.798     | 44.192  | 25.269   | 1.177.440      |
| 30.9.84  | 4.363.648 | 545.111 | 287.099    | 158.843 | 82.991   | 1.425.798 | 600.314     | 45.137  | 23.644   | 1.194.711      |
| 30.9.85  | 4.365.911 | 533.800 | 281.330    | 153.805 | 77.472   | 1.400.414 | 592.380     | 47.467  | 23.322   | 1.255.921      |
| 30.9.86  | 4.482.554 | 535.471 | 278.540    | 150.980 | 77.744   | 1.425.721 | 591.070     | 50.945  | 23.610   | 1.348.473      |
| 31.12.86 | 4.512.679 | 537.067 | 278.506    | 150.493 | 78.198   | 1.434.255 | 591.196     | 51.963  | 23.577   | 1.367.424      |
| 31.12.87 | 4.630.218 | 544.412 | 279.898    | 147.062 | 79.171   | 1.481.369 | 597.615     | 55.817  | 24.323   | 1.420.551      |
| 31.12.88 | 4.489.105 | 508.656 | 274.793    | 126.402 | 71.068   | 1.523.678 | 579.073     | 52.069  | 21.628   | 1.331.738      |
| 31.12.89 | 4.845.882 | 519.548 | 293.649    | 126.963 | 74.840   | 1.612.623 | 610.449     | 61.848  | 24.292   | 1.521.620      |
| 30.09.90 | 5.241.801 | 548.331 | 314.451    | 134.731 | 84.611   | 1.675.911 | 652.492     | 67.458  | 25.897   | 1.737.919      |

| Stich-<br>tag | Zahl der<br>Ausländer | aufenthaltserlaubnis-<br>pflichtige Ausländer<br>(ohne EG) | unbefristete Aufenthaltserlaubnis |        | Aufenthaltserlaubnis |        | Aufenthaltserlaubnis |        | Ausländer<br>aus den 8<br>Anwerbeländern |            |
|---------------|-----------------------|--|-----------------------------------|--------|----------------------|--------|----------------------|--------|--|------------|
|               |                       |  | absolut                           | %      | Steigerung           | %      | absolut              | %      |  | Steigerung |
| 30.9.76       | 3.948.337             | 2.402.688  | 274.346                           | = 11,4 |                      |        | 5.032                | = 0,21 | 2.974.437                                |            |
| 30.9.77       | 3.948.278             | 2.369.969 - 32.719   | 324.651                           | = 13,7 | + 50.305             | = 18,3 | 5.599                | = 0,23 | + 567 = 11,3                             | 2.959.700  |
| 30.9.78       | 3.981.062             | 2.357.643 - 12.326   | 382.046                           | = 16,2 | + 57.395             | = 17,7 | 6.190                | = 0,26 | + 591 = 10,6                             | 2.952.100  |
| 30.9.79       | 4.143.836             | 2.397.086 + 39.443   | 537.956                           | = 22,4 | + 155.910            | = 40,8 | 10.388               | = 0,43 | + 4.198 = 67,8                           | 3.124.832  |
| 30.9.80       | 4.453.308             | 2.599.478 + 202.392  | 745.302                           | = 28,7 | + 207.346            | = 38,5 | 18.478               | = 0,71 | + 8.090 = 77,9                           | 3.350.395  |
| 30.9.81       | 4.629.779             | 2.411.953 - 187.525  | 940.871                           | = 39,0 | + 195.569            | = 26,2 | 30.458               | = 1,3  | + 11.980 = 64,8                          | 3.457.307  |
| 30.9.82       | 4.666.917             | 2.523.811 + 111.858  | 1.079.494                         | = 42,8 | + 138.623            | = 12,8 | 46.717               | = 1,9  | + 16.259 = 53,4                          | 3.462.118  |
| 30.9.83       | 4.534.863             | 2.466.438 - 57.373   | 1.154.102                         | = 46,8 | + 74.608             | = 6,9  | 95.621               | = 3,9  | + 48.904 = 104,5                         | 3.357.423  |
| 30.9.84       | 4.363.648             | 2.428.544 - 37.894   | 1.179.445                         | = 48,6 | + 25.343             | = 2,2  | 158.249              | = 6,5  | + 62.628 = 62,5                          | 3.168.937  |
| 30.12.85      | 4.378.900             | 2.998.500 + 569.956  | 1.255.600                         | = 41,8 | + 76.235             | = 6,5  | 268.035              | = 11,0 | + 109.786 = 69,4                         | 3.109.990  |
| 31.12.86      | 4.512.679             | 3.258.100 + 259.600  | 1.325.500                         | = 40,7 | + 69.900             | = 5,6  | 346.961              | = 10,6 | + 17.177 = 5,2                           | 3.145.255  |
| 31.12.87      | 4.630.218             | 3.070.700 + 700.841  | 1.266.500                         | = 41,3 | - 59.000             | = 4,5  | 385.000              | = 12,5 | + 38.039 = 10,9                          | 3.209.667  |
| 31.12.88      | 4.489.105             | 3.246.000 + 175.300  | 1.307.900                         | = 40,3 | + 41.400             | = 3,3  | 458.800              | = 14,1 | + 73.800 = 19,2                          | 3.157.367  |
| 31.12.89      | 4.845.882             |  |                                   |        |                      |        |                      |        | 3.324.312                                |            |

TÜRKİYE SOSYAL TARIH ARŞİVİ



B E S C H Ä F T I G T E (Sozialversicherungspflichtig)

| Quartal           | Insgesamt  | ausländ.<br>Arbeitnehmer | Italien | Griechen-<br>land | Spanien | Portugal | Türkei  | Jugoslawien | übrige<br>Staaten |
|-------------------|------------|--------------------------|---------|-------------------|---------|----------|---------|-------------|-------------------|
| <u>1973</u> 3.Vj. |            | 2.595.000                | 450.000 | 250.000           | 190.000 | 85.000   | 605.000 | 535.000     | 480.000           |
| 4.Vj.             |            | 2.520.000                | 423.000 | 243.000           | 183.000 | 86.000   | 599.000 | 513.000     | 473.000           |
| <u>1974</u> 1.Vj. |            | 2.490.000                | 416.000 | 236.000           | 174.000 | 85.000   | 605.000 | 513.000     | 461.000           |
| 2.Vj.             | 20.814.524 | 2.331.173                | 340.939 | 234.718           | 158.936 | 82.400   | 617.531 | 473.209     | 423.446           |
| 3.Vj.             | 20.959.716 | 2.286.625                | 331.504 | 229.178           | 149.718 | 78.453   | 606.816 | 466.689     | 424.268           |
| 4.Vj.             | 20.439.180 | 2.150.580                | 302.408 | 218.382           | 139.135 | 74.092   | 574.810 | 434.805     | 406.948           |
| <u>1980</u> 1.Vj. | 20.934.523 | 2.040.584                | 308.089 | 135.474           | 87.720  | 59.681   | 569.327 | 359.170     | 521.123           |
| 2.Vj.             | 20.953.864 | 2.071.658                | 309.226 | 132.980           | 86.547  | 58.780   | 590.623 | 357.427     | 536.075           |
| 3.Vj.             | 21.247.359 | 2.015.593                | 308.365 | 129.706           | 84.879  | 57.988   | 588.012 | 348.874     | 497.769           |
| 4.Vj.             | 20.914.929 | 1.925.600                | 289.371 | 126.469           | 83.059  | 56.328   | 576.363 | 340.519     | 453.491           |
| <u>1981</u> 1.Vj. | 20.876.562 | 1.921.969                | 292.158 | 124.647           | 82.638  | 55.687   | 576.096 | 339.861     | 450.882           |
| 2.Vj.             | 20.863.972 | 1.929.737                | 291.066 | 123.767           | 81.845  | 55.085   | 580.868 | 340.573     | 456.533           |
| 3.Vj.             | 20.966.027 | 1.917.237                | 285.354 | 122.208           | 80.963  | 54.062   | 583.966 | 336.233     | 454.451           |
| 4.Vj.             | 20.445.454 | 1.832.166                | 265.705 | 118.940           | 78.618  | 52.603   | 565.621 | 320.016     | 430.663           |
| <u>1982</u> 1.Vj. | 18.604.128 | 1.783.930                | 258.697 | 115.581           | 76.411  | 50.855   | 553.975 | 312.627     | 415.784           |
| 2.Vj.             | 18.662.545 | 1.808.981                | 261.020 | 116.421           | 76.754  | 51.102   | 564.567 | 320.335     | 418.782           |
| 3.Vj.             | 20.708.577 | 1.785.542                | 252.728 | 114.582           | 76.034  | 49.711   | 562.951 | 317.108     | 412.428           |
| 4.Vj.             | 20.181.772 | 1.709.451                | 235.354 | 111.964           | 74.055  | 48.208   | 541.819 | 303.259     | 394.792           |
| <u>1983</u> 1.Vj. | 19.981.707 | 1.679.665                | 234.707 | 109.254           | 72.890  | 47.168   | 533.323 | 296.761     | 385.542           |
| 2.Vj.             | 20.146.521 | 1.713.645                | 238.850 | 108.800           | 72.348  | 46.423   | 540.496 | 305.945     | 400.783           |
| 3.Vj.             | 20.440.265 | 1.709.085                | 234.813 | 107.557           | 71.908  | 45.449   | 542.512 | 306.340     | 400.506           |
| 4.Vj.             | 20.063.764 | 1.640.593                | 217.540 | 105.698           | 70.143  | 43.824   | 525.872 | 295.303     | 382.213           |
| <u>1984</u> 1.Vj. | 19.997.110 | 1.636.727                | 220.211 | 105.590           | 69.531  | 43.201   | 524.109 | 292.732     | 381.353           |
| 2.Vj.             | 20.040.338 | 1.592.641                | 214.078 | 98.041            | 67.376  | 39.651   | 499.947 | 288.766     | 384.782           |
| 3.Vj.             | 20.531.227 | 1.608.061                | 214.271 | 105.045           | 68.967  | 36.347   | 497.666 | 297.789     | 387.976           |
| 4.Vj.             | 20.231.944 | 1.552.560                | 195.198 | 103.839           | 67.800  | 35.519   | 487.114 | 288.940     | 374.150           |





| Quartal | Insgesamt | ausländ.<br>Arbeitnehmer | Italien   | Griechen-<br>land | Spanien | Portugal | Türkei | Jugoslawien | übrige<br>Staaten |         |
|---------|-----------|--------------------------|-----------|-------------------|---------|----------|--------|-------------|-------------------|---------|
| 1985    | 1.Vj.     | 20.111.802               | 1.555.321 | 199.828           | 103.447 | 67.233   | 35.220 | 489.979     | 284.548           | 375.066 |
|         | 2.Vj.     | 20.378.397               | 1.583.898 | 202.392           | 102.936 | 67.407   | 35.425 | 499.322     | 293.483           | 382.933 |
|         | 3.Vj.     | 20.806.607               | 1.586.603 | 198.400           | 102.035 | 67.179   | 35.313 | 503.436     | 295.440           | 384.800 |
|         | 4.Vj.     | 20.472.583               | 1.536.007 | 182.789           | 100.853 | 65.890   | 34.609 | 493.405     | 285.464           | 392.726 |
| 1986    | 1.Vj.     | 20.407.833               | 1.546.532 | 187.725           | 101.289 | 65.442   | 34.607 | 498.701     | 283.330           | 375.438 |
|         | 2.Vj.     | 20.730.107               | 1.591.547 | 193.390           | 101.592 | 65.936   | 35.124 | 513.077     | 294.807           | 387.621 |
|         | 3.Vj.     | 21.196.319               | 1.600.216 | 189.761           | 101.198 | 66.011   | 35.609 | 519.330     | 296.564           | 391.743 |
|         | 4.Vj.     | 20.864.555               | 1.544.745 | 168.064           | 100.471 | 64.529   | 35.087 | 509.898     | 287.659           | 379.037 |
| 1987    | 1.Vj.     | 20.762.372               | 1.557.114 | 177.069           | 101.050 | 64.235   | 35.367 | 511.563     | 284.161           | 383.669 |
|         | 2.Vj.     | 21.045.193               | 1.588.859 | 181.696           | 100.913 | 64.046   | 35.802 | 518.423     | 292.054           | 395.925 |
|         | 3.Vj.     | 21.427.967               | 1.610.847 | 181.396           | 99.418  | 64.026   | 36.417 | 529.488     | 295.387           | 404.715 |
|         | 4.Vj.     | 21.099.945               | 1.557.012 | 160.646           | 92.773  | 63.005   | 36.297 | 522.717     | 287.861           | 393.713 |
| 1988    | 1.Vj.     | 20.994.304               | 1.577.100 | 170.857           | 95.702  | 62.790   | 36.557 | 525.064     | 285.507           | 400.623 |
|         | 2.Vj.     | 21.265.123               | 1.624.122 | 178.085           | 98.759  | 63.088   | 37.196 | 533.766     | 295.549           | 417.729 |
|         | 3.Vj.     | 21.638.056               | 1.656.010 | 179.966           | 99.840  | 63.183   | 37.895 | 548.392     | 299.549           | 427.185 |
|         | 4.Vj.     | 21.372.009               | 1.607.088 | 161.468           | 94.464  | 61.674   | 37.600 | 543.916     | 292.685           | 415.281 |
| 1989    | 1.Vj.     | 21.423.126               | 1.646.350 | 173.629           | 98.734  | 61.677   | 38.179 | 552.354     | 295.079           | 426.698 |
|         | 2.Vj.     | 21.619.283               | 1.689.299 | 178.933           | 101.652 | 61.555   | 38.894 | 561.806     | 300.934           | 445.525 |
|         | 3.Vj.     | 21.993.334               | 1.730.821 | 180.803           | 103.854 | 62.023   | 40.010 | 578.093     | 307.098           | 458.940 |
|         | 4.Vj.     | 21.907.024               | 1.683.825 | 156.569           | 97.388  | 61.258   | 40.158 | 577.173     | 303.500           | 447.779 |
| 1990    | 1.Vj.     | 22.039.800               | 1.740.321 | 171.815           | 103.447 | 61.509   | 41.170 | 586.505     | 307.670           | 468.205 |
|         | 2.Vj.     | 22.368.078               | 1.782.243 | 175.148           | 105.448 | 61.300   | 41.897 | 594.586     | 312.974           | 490.900 |
|         | 3.Vj.     | 22.880.919               | 1.837.727 | 177.850           | 106.648 | 61.746   | 43.219 | 616.343     | 319.398           | 512.523 |
|         | 4.Vj.     | 22.822.517               | 1.793.437 | 157.786           | 99.108  | 61.168   | 43.421 | 615.758     | 315.922           | 500.274 |
| 1991    | 1.Vj.     | 22.980.949               | 1.842.463 | 168.790           | 103.095 | 61.052   | 44.958 | 624.110     | 318.499           | 521.959 |
|         | 2.Vj.     | 23.173.439               | 1.898.540 | 171.809           | 105.201 | 60.649   | 46.193 | 632.324     | 325.258           | 557.106 |
|         | 3.Vj.     |                          |           |                   |         |          |        |             |                   |         |
|         | 4.Vj.     |                          |           |                   |         |          |        |             |                   |         |

TÜRKİYE İSTATİSTİK BAKANLIĞI



Aufstellung über gewerkschaftlich organisierte ausländische Arbeitnehmer

|          | gesamt | Italiener | Griechen | Spanier | Portugiesen | Türken | Jugoslawen | übrige Staaten |
|----------|--------|-----------|----------|---------|-------------|--------|------------|----------------|
| 31.12.74 | 25,0 % | 25,6 %    | 33,8 %   | 31,9 %  | 30,1 %      | 34,0 % | 20,9 %     | 8,8 %          |
| 31.12.75 | 29,0 % | 28,5 %    | 35,1 %   | 36,0 %  | 34,3 %      | 42,0 % | 22,7 %     | 12,0 %         |
| 31.12.76 | 31,2 % | 30,3 %    | 40,7 %   | 40,5 %  | 37,8 %      | 44,7 % | 24,9 %     | 12,0 %         |
| 31.12.77 | 32,2 % | 30,9 %    | 41,4 %   | 42,8 %  | 38,7 %      | 45,9 % | 26,4 %     | 12,7 %         |
| 31.12.78 | 30,8 % | 29,9 %    | 34,5 %   | 37,4 %  | 32,8 %      | 47,9 % | 26,1 %     | 11,2 %         |
| 31.12.79 | 31,8 % | 31,3 %    | 36,6 %   | 38,5 %  | 34,0 %      | 48,5 % | 27,9 %     | 11,8 %         |
| 31.12.80 | 30,6 % | 31,1 %    | 37,9 %   | 39,2 %  | 33,9 %      | 46,4 % | 29,1 %     | 10,5 %         |
| 31.12.81 | 33,6 % | 33,5 %    | 41,1 %   | 41,3 %  | 36,1 %      | 48,1 % | 31,2 %     | 13,2 %         |
| 31.12.82 | 34,4 % | 34,1 %    | 40,7 %   | 41,3 %  | 35,3 %      | 49,2 % | 32,6 %     | 13,6 %         |
| 31.12.83 | 35,6 % | 32,9 %    | 42,6 %   | 43,2 %  | 35,8 %      | 50,1 % | 34,2 %     | 14,8 %         |
| 31.12.84 | 35,8 % | 37,8 %    | 46,4 %   | 43,7 %  | 35,2 %      | 49,0 % | 34,5 %     | 14,6 %         |
| 31.12.85 | 36,0 % | 39,2 %    | 43,5 %   | 42,8 %  | 38,6 %      | 48,4 % | 33,9 %     | 14,8 %         |
| 31.12.86 | 35,9 % | 40,8 %    | 43,5 %   | 42,5 %  | 38,0 %      | 48,7 % | 33,6 %     | 14,7 %         |
| 31.12.87 | 35,8 % | 42,4 %    | 43,0 %   | 41,8 %  | 37,3 %      | 48,2 % | 33,7 %     | 15,1 %         |
| 31.12.88 | 34,6 % | 42,3 %    | 44,3 %   | 41,3 %  | 36,1 %      | 46,2 % | 32,8 %     | 14,4 %         |
| 31.12.89 | 33,8 % | 41,7 %    | 45,0 %   | 41,0 %  | 35,1 %      | 44,9 % | 32,1 %     | 14,2 %         |
| 31.12.90 | 33,9 % | 48,3 %    | 49,4 %   | 39,5 %  | 33,1 %      | 44,2 % | 31,5 %     | 14,3 %         |

Ausländische Wohnbevölkerung - Anteil der Kinder - Stand 31.12.1988

| Staatsangehörigkeit | Gesamt    | % Anteil an der Gesamtzahl | % Anteil an der Zahl der Anwerbestaaten | Kinder unter 16 Jahren | % Anteil zu Spalte 1 | % Anteil zur Gesamtzahl aller Ausländerkinder | % Anteil zur Zahl der Kinder aus den Anwerbestaaten | Veränderung gegenüber 1985<br>zu Spalte 1 | in %   |
|---------------------|-----------|----------------------------|---|------------------------|----------------------|---|---|---|--------|
| Griechenland        | 274.793   | 6,1                        | 8,7                                     | 56.333                 | 20,5                 | 5,4   | ---   | - 6.537                                   | - 2,3  |
| Italien             | 508.656   | 11,3                       | 16,1                                    | 112.104                | 22,0                 | 10,8  | ---   | - 25.144                                  | - 4,7  |
| Jugoslawien         | 579.073   | 12,9                       | 18,3                                    | 126.599                | 21,9                 | 12,2  | ---   | - 13.307                                  | - 2,5  |
| Marokko             | 52.069    | 1,2                        | 1,6                                     | ---                    | ---                  | ---   | ---   | + 4.602                                   | + 9,7  |
| Portugal            | 71.068    | 1,6                        | 2,3                                     | 15.600                 | 22,0                 | 1,5   | ---   | - 6.404                                   | - 8,3  |
| Spanien             | 126.402   | 2,8                        | 4,0                                     | 22.058                 | 17,5                 | 2,1   | ---   | - 27.403                                  | - 17,8 |
| Türkei              | 1.523.678 | 33,9                       | 48,3                                    | 482.139                | 31,6                 | 46,3  | ---   | + 123.264                                 | + 8,8  |
| Tunesien            | 21.628    | 0,5                        | 0,7                                     | ---                    | ---                  | ---   | ---   | - 1.694                                   | - 7,3  |
| Anwerbestaaten      | 3.157.367 | 70,3                       | 100                                     | ---                    | ---                  | ---   | 100   | + 70.699                                  | + 2,3  |
| übrige Staaten      | 1.331.738 | 29,7                       | ---                                     | ---                    | ---                  | ---   | ---   | + 52.495                                  | + 4,1  |
| Gesamt              | 4.489.105 | 100                        | ---                                     | 1.040.949              | 23,1                 | 100   | ---   | + 123.194                                 | + 2,8  |

Ausl. Auszubildende nach Staatsangehörigkeit 1988

| Branche               | Insgesamt     | Prozent<br>1* | Italien      | Griechenland | Spanien      | Türkei        | Jugoslawien   | Portugal     | übrige Staaten<br>2* |
|-----------------------|---------------|---------------|--------------|--------------|--------------|---------------|---------------|--------------|----------------------|
| Industrie & Handel 3* | 29.353        | 3,6           | 3.322        | 1.413        | 1.504        | 13.280        | 4.700         | 805          | 4.329                |
| Handwerk              | 38.987        | 6,7           | 5.429        | 2.551        | 1.532        | 17.134        | 5.015         | 1.092        | 6.234                |
| Landwirtschaft        | 163           | 0,4           | 9            | 1            | 1            | 18            | 7             | 5            | 122                  |
| Öffentlicher Dienst   | 669           | 1,0           | 104          | 48           | 47           | 213           | 126           | 18           | 113                  |
| Freie Berufe          | 3.811         | 2,9           | 302          | 214          | 163          | 1.740         | 531           | 90           | 771                  |
| Hauswirtschaft        | 210           | 1,6           | 30           | 14           | 12           | 49            | 28            | 13           | 64                   |
| Seeschifffahrt        | 12            | 5,6           | 5            | -----        | -----        | 1             | -----         | -----        | 4                    |
| <b>Insgesamt</b>      | <b>73.205</b> | <b>4,4</b>    | <b>9.021</b> | <b>4.241</b> | <b>3.259</b> | <b>32.435</b> | <b>11.407</b> | <b>2.023</b> | <b>11.637</b>        |

1\* in Prozent der Gesamtzahl der Auszubildenden

2\* einschließlich staatenlos, ungeklärte Staatsangehörigkeit und ohne Angaben

3\* einschließlich Banken, Versicherungen, Gast- und Verkehrsgewerbe

Ausländische Arbeitnehmer und Rentenversicherung

| Jahr | Beiträge von AA*  | Vertragsrenten ins Ausland** | Beitragsersstattungen*** | Differenz          |
|------|-------------------|------------------------------|--------------------------|--------------------|
| 1970 | 4.300.000.000 DM  | 210.500.000 DM               | -                        | + 4.089.500.000 DM |
| 1971 | 5.700.000.000 DM  | 238.900.000 DM               | -                        | + 5.461.100.000 DM |
| 1972 | 6.700.000.000 DM  | 281.600.000 DM               | 56.000.000 DM            | + 6.362.400.000 DM |
| 1973 | 8.500.000.000 DM  | 369.200.000 DM               | 30.000.000 DM            | + 8.100.800.000 DM |
| 1974 | 8.600.000.000 DM  | 453.500.000 DM               | 46.000.000 DM            | + 8.100.500.000 DM |
| 1975 | 8.100.000.000 DM  | 647.100.000 DM               | 167.000.000 DM           | + 7.285.900.000 DM |
| 1976 | 8.100.000.000 DM  | 846.600.000 DM               | 381.000.000 DM           | + 6.872.400.000 DM |
| 1977 | 8.400.000.000 DM  | 956.700.000 DM               | 535.000.000 DM           | + 6.908.300.000 DM |
| 1978 | 8.800.000.000 DM  | 1.121.400.000 DM             | 578.000.000 DM           | + 7.100.600.000 DM |
| 1979 | 9.500.000.000 DM  | 1.290.000.000 DM             | 488.000.000 DM           | + 7.722.000.000 DM |
| 1980 | 10.710.131.000 DM | 1.510.856.000 DM             | 401.000.000 DM           | + 8.798.275.000 DM |
| 1981 | 10.929.948.000 DM | 1.750.863.000 DM             | 290.000.000 DM           | + 8.889.085.000 DM |
| 1982 | 10.356.809.000 DM | 2.076.162.000 DM             | 201.000.000 DM           | + 8.079.647.000 DM |
| 1983 | 10.292.697.000 DM | 2.236.304.000 DM             | 289.000.000 DM           | + 7.767.393.000 DM |
| 1984 | 10.207.528.000 DM | 2.455.944.000 DM             | 1.895.000.000 DM         | + 5.856.584.000 DM |
| 1985 | 10.982.697.000 DM | 2.650.506.000 DM             | 1.452.000.000 DM         | + 6.880.191.000 DM |
| 1986 | 11.040.843.000 DM | 2.845.272.000 DM             | 347.000.000 DM           | + 7.848.571.000 DM |
| 1987 | 11.125.360.000 DM | 3.080.841.000 DM             | 245.000.000 DM           | + 7.799.519.000 DM |

---

Gesamt 162.346.013.000 DM 25.022.248.000 DM 7.401.000.000 DM + 129.922.765.000 DM

---

### Ausländische Arbeitnehmer und Rentenversicherung



Von 1961 bis 1971 betrug die Beitragsleistung der Ausländer 20,5 Mrd. DM. Im gleichen Zeitraum wurden 700 Mio. DM an Vertragsrenten und Beitragserstattungen an sie ausgezahlt. In der deutschen Rentenversicherung verblieben netto von den von ihnen für diesen Zeitraum gezahlten Beiträgen 19,8 Mrd. DM.

Es ist davon auszugehen, daß die ausländischen Arbeitnehmer in der Zeit von 1961 - 1987 ca. 140 Mrd. DM netto in die Rentenversicherung eingezahlt haben.

- \* Die Beiträge sind abgeschätzt unter der Annahme, daß der Verdienst ausländischer Arbeitnehmer dem durchschnittlichen Bruttojahresentgelt aller Versicherten entspricht.
- \*\* Diese Beiträge stellen eine Obergrenze der Rentenzahlungen an Ausländer im Ausland dar. Sie enthalten auch die Renten an Deutsche im Ausland, deren Anteil jedoch nur geringfügig sein dürfte. Andererseits werden auch Renten an Ausländer gezahlt, die in der Bundesrepublik Deutschland wohnen.
- \*\*\* Nach dem Rentenreformgesetz 1972 dürfte es sich dabei überwiegend um Erstattungen an ausländische Arbeitnehmer handeln.

(Quellen: 1. "RV in Zahlen"

2. Bundesversicherungsamt, Geschäfts- und Rechnungsergebnisse - verschiedene Jahrgänge)

12.12.1988

Überweisungen ausländischer Arbeitskräfte<sup>1)</sup>

- Mio DM -

| Jahr                        | insgesamt | darunter nach |         |              |        |             |          |
|-----------------------------|-----------|---------------|---------|--------------|--------|-------------|----------|
|                             |           | Italien       | Spanien | Griechenland | Türkei | Jugoslawien | Portugal |
| Summe                       |           |               |         |              |        |             |          |
| 1960 -                      |           |               |         |              |        |             |          |
| 1969                        | 13.500    | 6.850         | 2.950   | 2.450        | 2.300  | 1.700       | 300      |
| 1970                        | 5.000     | 1.100         | 550     | 600          | 1.250  | 1.150       | 150      |
| 1971                        | 6.450     | 1.100         | 500     | 850          | 1.900  | 1.600       | 200      |
| 1972                        | 7.450     | 1.250         | 550     | 900          | 2.300  | 1.800       | 250      |
| 1973                        | 8.200     | 1.150         | 600     | 900          | 2.600  | 2.200       | 300      |
| 1974                        | 7.700     | 950           | 700     | 900          | 2.650  | 1.700       | 300      |
| 1975                        | 7.400     | 800           | 600     | 900          | 2.500  | 1.800       | 300      |
| 1976                        | 6.700     | 800           | 500     | 800          | 2.150  | 1.700       | 250      |
| 1977                        | 6.100     | 800           | 450     | 700          | 1.800  | 1.600       | 250      |
| 1978                        | 6.250     | 900           | 450     | 700          | 1.900  | 1.550       | 250      |
| 1979                        | 6.950     | 1.000         | 350     | 550          | 2.600  | 1.500       | 250      |
| 1980                        | 8.050     | 1.350         | 300     | 600          | 3.100  | 1.600       | 200      |
| 1981                        | 8.250     | 1.300         | 300     | 550          | 3.350  | 1.650       | 200      |
| 1982                        | 8.250     | 1.400         | 300     | 550          | 3.300  | 1.650       | 200      |
| 1983                        | 8.300     | 1.500         | 250     | 550          | 3.200  | 1.700       | 200      |
| 1984                        | 9.000     | 1.600         | 300     | 650          | 3.600  | 1.600       | 300      |
| 1985                        | 7.750     | 1.500         | 250     | 550          | 2.800  | 1.400       | 250      |
| 1986                        | 7.250     | 1.250         | 250     | 500          | 2.550  | 1.450       | 200      |
| 1987                        | 6.600     | 1.150         | 200     | 450          | 2.350  | 1.250       | 150      |
| 1. Vier-<br>teljahr<br>1988 | 1.550     | 250           | 50      | 100          | 550    | 300         | -        |

Quelle: Deutsche Bundesbank

1) Die Angaben beruhen auf Schätzungen unter Berücksichtigung der auf Heimatreisen mitgenommenen Beträge